

MALHA RODOVIÁRIA DE PONTA GROSSA – CCR RODONORTE

Mês de referência: Setembro/2018

1. Movimento de malha rodoviária por Praça de Pedágio:

1.1. Praça de Pedágio de Witmarsum

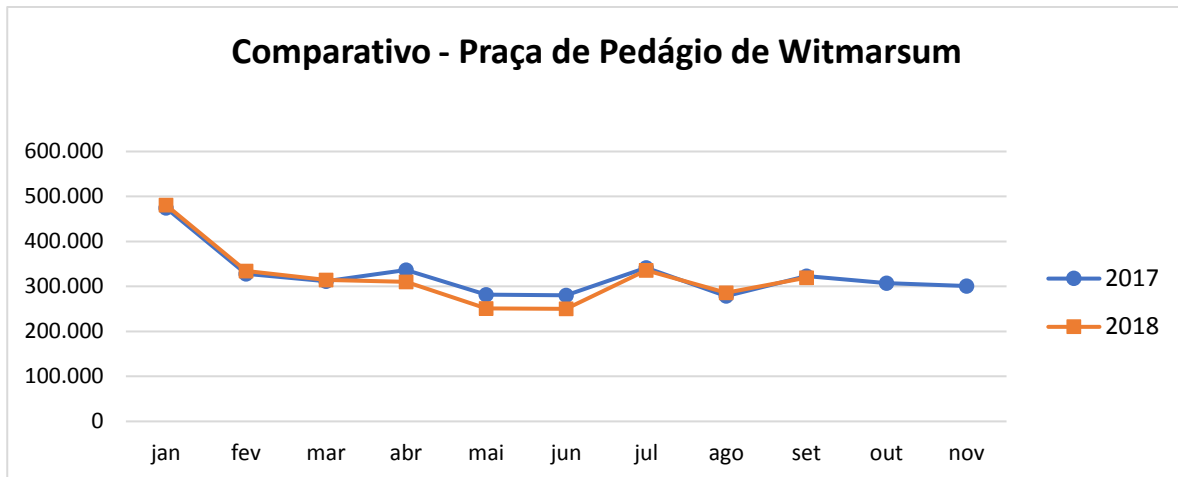

Praça de Pedágio de Witmarsum

Ano	Jan	Fev	Mar	Abri	Mai	Jun	Jul	Ago	Set	Out	Nov	Dez
2017	474.652	328.035	311.415	336.370	281.898	280.426	341.626	278.593	323.155	307.449	300.842	
2018	481.207	334.561	314.603	310.415	250.973	250.249	355.512	286.293	319.569			
%	1,38%	1,99%	1,02%	-7,72%	-10,97%	-10,76%	4,06%	2,76%	-1,10			

Fonte: CCR RodoNorte

1.2 Praça de Pedágio de Carambeí

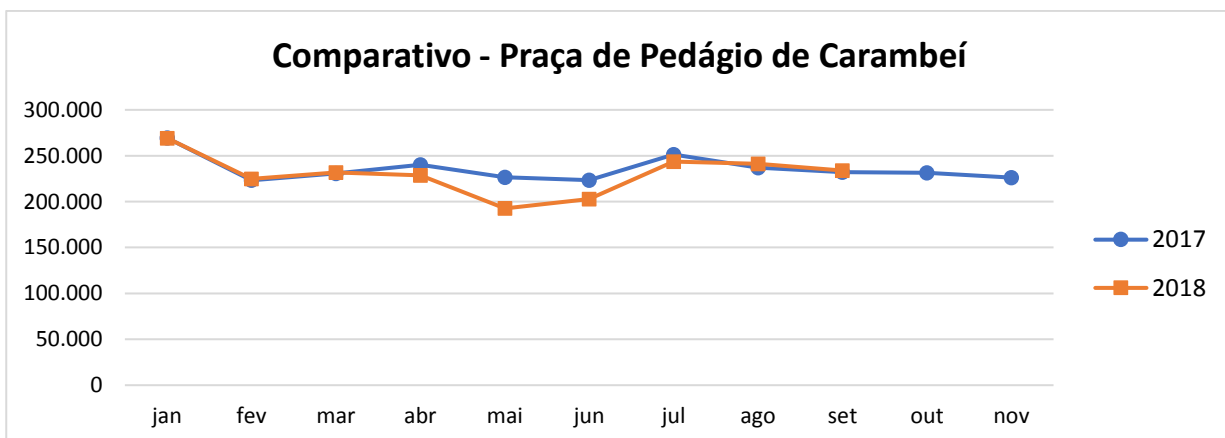

Praça de Pedágio de Carambeí

Ano	Jan	Fev	Mar	Abri	Mai	Jun	Jul	Ago	Set	Out	Nov	Dez
2017	269.325	223.240	230.749	240.197	226.385	223.464	251.393	237.070	232.238	231.394	226,027	
2018	269.240	224.694	231.815	228.654	192.589	202.708	243.550	241.180	233.842			
%	-0,03%	1,10%	0,46%	-4,88%	-14,93%	-9,28%	-3,11%	1,73%	0,69			

Fonte: CCR RodoNorte

1.3 Praça de Pedágio de Tibagi

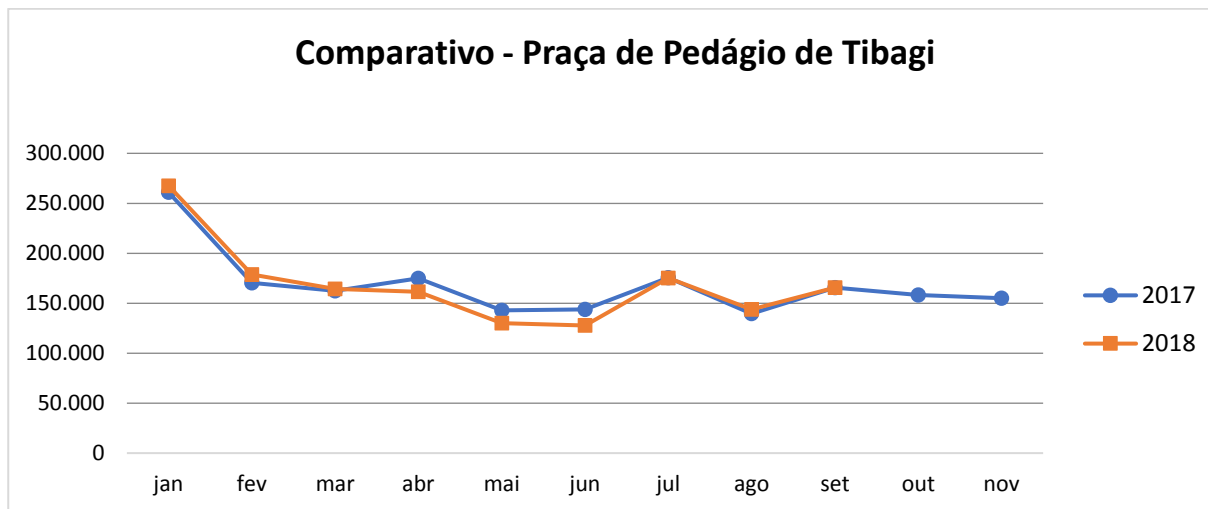

Praça de Pedágio de Tibagi

Ano	Jan	Fev	Mar	Abri	Mai	Jun	Jul	Ago	Set	Out	Nov	Dez
2016	261.018	170.271	162.354	174.780	142.746	143.783	175.621	139.511	165.622	158.086	155.054	
2017	267.599	178.684	164.219	161.495	130.053	175.083	175.083	143.673	165.523			
%	2,52%	4,94%	1,15%	-7,60%	-8,89%	21,76%	-0,30%	2,98%	-0,05			

Fonte: CCR RodoNorte

2. Comparação Geral Anual:

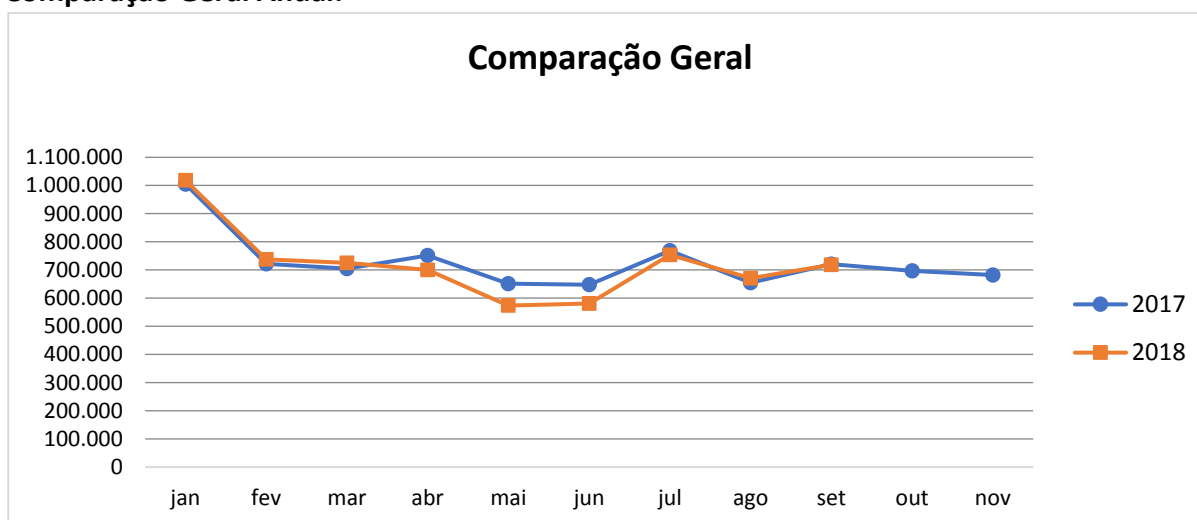

Ano	2016	2017	2018	Varição Percentual 2016-2017 (%)	Varição Percentual 2017-2018 (%)	Varição do Período Total
Jan	982.058	1.004.995	1.018.046	2,33	1,30	3,66
Fev	739.537	721.546	737.939	-2,43	2,27	-0,21
Mar	723.658	704.518	725.102	-2,64	2,92	0,19
Abr	657.589	751.347	700.564	14,25	-6,25	6,53
Mai	656.318	651.029	573.615	-0,80	-1,19	-12,60
Jun	577.674	647.673	580.678	12,11	-10,34	-14,61
Jul	754.769	768.640	754.145	1,83	-1,88	2,73
Ago	643.816	655.174	671.146	1,76	2,43	4,24
Set	660.405	721.015	718.934	9,17	-2,28	8,86
Out	669.576	696.929	S/D	4,08	S/D	
Nov	680.407	681.923	S/D	0,22	S/D	
Dez	944.262	S/D	S/D	S/D	S/D	

Fonte: CCR RodoNorte

3. Resumo Anual:

